

Primer boletín EEm-3

CHILE

EEm

3

26 al 30 / Septiembre / 2022

TERCER ENCUENTRO Latinoamericano de Etnomatemática

Fillke trokinche gürenerpuy kimün
Comunidades tejiendo conocimiento



Organizan:



FACULTAD DE
EDUCACIÓN

Patrocinan:



Colaboran:



Con el apoyo de:





PRIMER BOLETÍN ELEM-3

Villarrica, Chile

Contenidos

- I. Presentación ELEM-3
- II. Comité organizador
- III. Red Internacional de Etnomatemática RedINET
- IV. Propósito del evento
- V. Sede del evento
- VI. Encuentros anteriores
- VII. Ejes temáticos
- VIII. Inscripción
- IX. Presentación de propuestas
- X. Próximos boletines



PRIMER BOLETÍN ELEM-3

Villarrica, Chile

I. Presentación

La Red Internacional de Etnomatemática RedINET invita a personas de pueblos originarios, docentes, estudiantes de pre y post grado, investigadoras e investigadores en etnomatemática a participar del Tercer Encuentro Latinoamericano de Etnomatemática ELEM-3, que se realizará desde el 26 al 30 de septiembre del presente año en las instalaciones de la Universidad Católica de Chile UC, Campus Villarrica, Villarrica, Región de la Araucanía, Chile.

El ELEM-3 busca compartir vivencias e investigaciones de personas y organizaciones de distintos contextos socioculturales para contribuir al desarrollo de la Etnomatemática en Latinoamérica.

El encuentro que nos convoca el próximo septiembre del presente año es organizado por el Campus Villarrica y la Facultad de Educación de la Universidad Católica de Chile, y por la Facultad de Educación de la Universidad Católica de Temuco. El evento se desarrollará principalmente en la región de la Araucanía, las ponencias y actividades se desarrollarán en el Campus Villarrica-UC y habrá una visita territorial a una escuela ubicada en una comunidad mapuche en un sector rural de la comuna de Lautaro. Además, contaremos con una actividad satélite en Santiago.

Comité Organizador Local Elem-3
Villarrica, Chile.

Fillke trokinche gürenerpuy kimün
Comunidades tejiendo conocimiento



PRIMER BOLETÍN ELEM-3

Villarrica, Chile

II. Comité organizador del ELEM-3

Andrea Castillo, Pontificia Universidad Católica de Chile, Chile.

Paz González, Pontificia Universidad Católica de Chile, Chile.

Anahí Huencho, Universidad Católica de Temuco, Chile.

Pilar Peña Rincón, Pontificia Universidad Católica de Chile, Chile.

Francisco Rojas, Pontificia Universidad Católica de Chile, Chile.

III. Red Internacional de Etnomatemática RedINET

El Tercer encuentro en torno a la etnomatemática es posible gracias a la existencia de la Red Internacional de Etnomatemáticas que trabaja desde el año 2003.

La actual Red inicialmente se constituyó con el nombre de *Red de Estudios colombianos de Etnomatemática* en el Tercer Congreso de Etnoeducación en Bogotá, Colombia. Luego a raíz de que las personas adscritas a la red y quienes visitan la página, eran latinoamerican@s, en su mayoría, se le nombró como Red Latinoamericana de Etnomatemática. Finalmente, en el año 2019 en el último ELEM realizado en Costa Rica, se decidió cambiar su nombre a internacional considerando que ya la componían personas de todo el mundo.

Los objetivos de la Red Internacional de Etnomatemática son:

- Colaborar en proyectos comunitarios para el fortalecimiento, promoción, investigación, estudio y difusión del pensamiento matemático de pueblos y comunidades y grupos socioculturales.
- Fomentar la investigación etnomatemática, desde sus diversos enfoques, dimensiones o perspectivas.
- Fomentar la investigación en formación docente y del desarrollo curricular con pertinencia socio cultural.
- Desarrollar acciones conjuntas con organizaciones gubernamentales y no gubernamentales para aportar al desarrollo de políticas públicas que garanticen la diversidad social y cultural.
- Fortalecer las bases epistemológicas, históricas y filosóficas de la Etnomatemática.
- Fomentar espacios de formación y capacitación de los miembros de la comunidad de la RELAET.
-



PRIMER BOLETÍN ELEM-3

Villarrica, Chile

IV. Propósito del evento

Los ELEM han sido concebidos como una oportunidad para que docentes, estudiantes e investigadoras/es en Etnomatemática de Latinoamérica y del mundo, líderes y pensadores comunitarios y público en general, **compartan experiencias e investigaciones en el campo de las etnomatemáticas.**

- a) **Intercambiar experiencias y conocimientos** con respecto al abordaje de las matemáticas en diversos ámbitos culturales.
- b) **Motivar** a tod@s l@s participantes al **desarrollo de experiencias y a la elaboración de propuestas** para el fortalecimiento de las investigaciones en Etnomatemática en el país y en la región.
- c) **Interactuar** con el fin de **promover la reflexión** con docentes y estudiantes con respecto a las experiencias significativas en la Etnomatemática como campo de investigación y como enfoque educativo que puede contribuir al desarrollo sustentable de pueblos y territorios.
- d) **Crear conocimiento nuevo y compartido** acerca del estado actual de la Etnomatemática.



PRIMER BOLETÍN ELEM-3

Villarrica, Chile

V. Sede del evento

El Tercer Encuentro de Etnomatemática se realizará en el Campus Villarrica de la Universidad Católica de Chile, ubicado en la ciudad de Villarrica, región de la Araucanía, Chile.

La región de la Araucanía, abarca aproximadamente 31,800 km² de territorio y se caracteriza por sus verdes paisajes, lagos, ríos y volcanes. En ella habitan muchas comunidades Mapuche. El pueblo Mapuche es el pueblo originario más numeroso que habita en Chile.

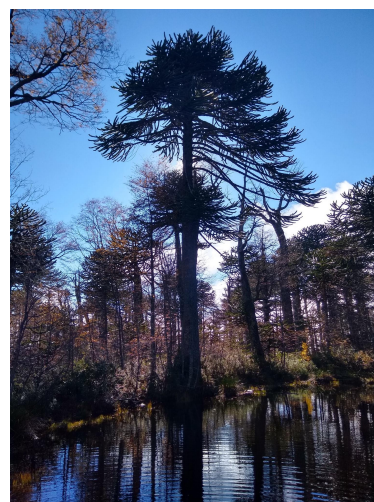
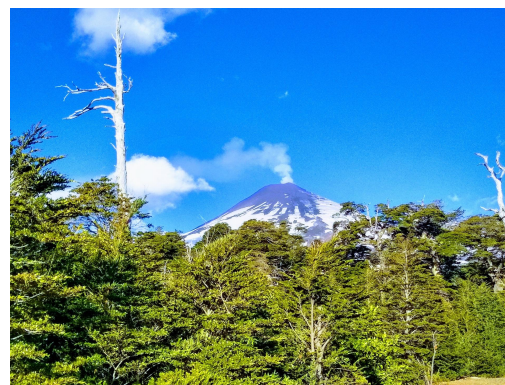

Fillke trokinche gürenerpuy kimün
Comunidades tejendo conocimiento



PRIMER BOLETÍN ELEM-3

Villarrica, Chile

VI. Encuentros anteriores

El **primer ELEM** fue realizado en la Universidad del Valle ciudad de Guatemala en junio del año 2016. El encuentro se organizó en torno a 5 ejes temáticos: Cuestiones Teóricas sobre Etnomatemática y su investigación; Trabajo con fuentes primarias y comunidades vivas; Trabajo con fuentes secundarias y documentales; Aplicaciones de la Etnomatemática en la Escuela; Formación de Profesores. En el ELEM1 se desarrollaron 39 ponencias, 17 talleres, 2 mesas redondas, 5 discusiones grupales y 5 conferencias especiales.



Fillke trokinche gürenerpuy kimün
Comunidades tejendo conocimiento



PRIMER BOLETÍN ELEM-3

Villarrica, Chile

El **segundo encuentro** se efectuó en septiembre del año 2019 en el Campus Sarapiquí de la Universidad Nacional de Costa Rica, Costa Rica. Este se organizó en torno a 6 ejes temáticos: Etnomatemática en contextos escolares; Etnomatemática y epistemologías; Etnomatemática y lenguajes; Etnomatemática y su carácter político; Etnomatemática más allá de los contextos escolares; Etnomatemática y formación de docentes. En el ELEM2 se realizaron 52 ponencias, 2 conferencias plenarias, 6 cursos cortos y 1 jornada de visita a territorios.



Fillke trokinche gürenerpuy kimün
Comunidades tejiendo conocimiento

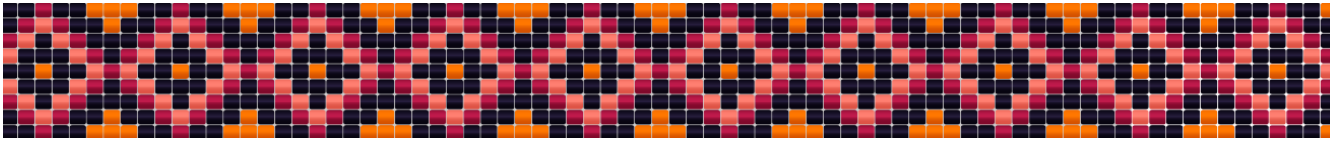

PRIMER BOLETÍN EEm-3

Villarrica, Chile

VII. Ejes temáticos

El EEm-3 tendrá una duración de 5 días, durante los cuales se realizarán diferentes actividades que nos permitan interactuar, aprender y conocer la cultura del territorio. Junto con esto, tendremos tiempos específicos para presentar y comentar ponencias de trabajos actuales en torno a las etnomatemáticas, desde todas partes del mundo. En esta ocasión las ponencias estarán organizadas en torno a los siguientes ejes temáticos:

- Etnomatemáticas y desarrollo del pensamiento de pueblos y comunidades
- Etnomatemáticas y preservación de la madre tierra.
- Etnomatemáticas y decolonialidad.



PRIMER BOLETÍN ELEM-3

Villarrica, Chile

VIII. Inscripción

Estamos trabajando para generar las mejores condiciones para que esta sea una instancia de aprendizaje y crecimiento para cada asistente, de forma personal y en el área que se desempeña en su día a día, puesto que para nosotr@s es muy importante la participación de cada uno y cada una de ustedes.

Por el momento, damos a conocer los costos de inscripción. **En el Segundo boletín del ELEM-3 que publicaremos en marzo 2022, detallaremos la información sobre cómo inscribirse al evento y cómo realizar los pagos.**

	Inscripción temprana hasta el 30 de abril	Inscripción tardía desde el 1 de mayo hasta el 31 de agosto
Estudiantes de pregrado y docentes de aula escolar	40 USD	50 USD
Académicos/Investigadores	100 USD	150 USD
Estudiantes de posgrado	80 USD	120 USD
Miembros de pueblos indígenas*	30 USD	40 USD

*que no sean parte de las categorías anteriores.

IX. Presentación de propuestas

Pueden presentar propuestas personas de pueblos originarios, docentes, estudiantes de pre y post grado, investigadoras e investigadores de todo el mundo. Las propuestas pueden dar cuenta de experiencias comunitarias, experiencias docentes, investigaciones en curso o finalizadas. Y los formatos pueden ser **presentaciones orales**, **cápsulas audiovisuales**, **carteles** (o póster) y **talleres**. Para todos los formatos de participación se postulará mediante una única plantilla que será evaluada mediante un comité científico. Cada persona podrá postular hasta con 3 participaciones en total (por ejemplo 2 ponencias y un taller, o una ponencia, un cartel y una cápsula audiovisual).

Toda propuesta deberá presentarse únicamente a través de una página cuyo link publicaremos en el **Segundo boletín** y siguiendo las siguientes indicaciones para su formato: máximo 6 páginas, márgenes 3x3x3x3 cm, hoja tamaño carta, numeración de página abajo a la derecha, letra Arial 11.

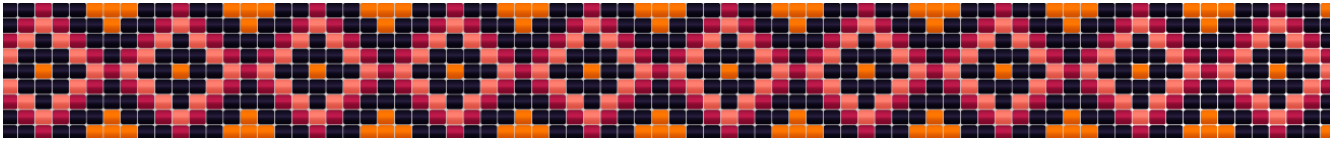

PRIMER BOLETÍN ELEM-3

Villarrica, Chile

X. Próximos boletines

En los próximos boletines detallaremos la información sobre las fechas de postulaciones y aceptación de ponencias, la forma de pago y la formalización de la inscripción, la descripción de actividades, e información sobre hotelería y transporte.